

КРАСНОЯРСКИЙ КРАЙ
АДМИНИСТРАЦИЯ СУХОБУЗИМСКОГО РАЙОНА

ПОСТАНОВЛЕНИЕ

12.07.2024 № 769-п

с. Сухобузимское

Об установлении публичного сервитута

Руководствуясь ст. 23, 39.37 - 39.50 Земельного кодекса Российской Федерации, в соответствии со ст. 3.3, ст. 3.6 Федерального закона от 21.10.2001 № 137-ФЗ «О введении в действие Земельного кодекса Российской Федерации», Федерального закона от 06.10.2003 № 131-ФЗ «Об общих принципах организации местного самоуправления в Российской Федерации», на основании ходатайства от 05.06.2024 № 03/043-14386 (вх. № 3932 от 06.06.2024) Аврамовой Н.Н., действующей в интересах ПАО «Газпром» на основании доверенности от 27.11.2023 № ГП-3483, учитывая извещение о возможном установлении публичного сервитута, опубликованного на официальном портале администрации Сухобузимского района в информационно – телекоммуникационной сети «Интернет» – <https://suhobuzimo.ru/>, в периодическом печатном издании газеты «Сельская жизнь» от 21.06.2024 № 25, а также размещенного на информационных щитах в границах населенных пунктов на территориях которых расположены земельные участки, и принимая во внимание отсутствие заявлений об учете прав (обременений прав) от заинтересованных лиц, ПОСТАНОВЛЯЮ:

1. Установить публичный сервитут в отношении земель и (или) земельных участков, указанных в Приложении № 1 к настоящему постановлению, в целях проведения инженерных изысканий для подготовки документации по планировке территории, предусматривающей размещение линейного объекта Федерального значения, проведения инженерных изысканий для строительства, реконструкции объекта, а также его неотъемлемых сооружений по инвестиционному проекту «Система магистральных газопроводов «Восточная система газоснабжения». Участок КС «Володино»-Иркутск, общей площадью 727 552 кв.м.

2. Утвердить границы публичного сервитута в границах, согласно прилагаемому описанию местоположения границ, согласно приложению № 2 к настоящему постановлению.

3. Определить срок установления публичного сервитута - 11 (одиннадцать) месяцев.

4. Плата за публичный сервитут рассчитывается пропорционально площади земельного участка и (или) земель в установленных границах публичного сервитута.

Плата за публичный сервитут в отношении земельных участков, находящихся в частной собственности или находящихся в государственной или муниципальной собственности и предоставлены гражданам или юридическим лицам, определяется в соответствии со ст. 39.46 Земельного кодекса Российской Федерации.

Плата за публичный сервитут в отношении земельных участков, находящихся в государственной или муниципальной собственности и не обремененных правами третьих лиц, устанавливается в размере 0,01 процента кадастровой стоимости такого земельного участка за каждый год использования этих земельных участков и вносится обладателем публичного сервитута

единовременным платежом не позднее шести месяцев со дня принятия решения об установлении публичного сервитута.

Реквизиты для внесения платы за публичный сервитут в бюджет Сухобузимского района:

Получатель: УФК по Красноярскому краю (КУМИ Сухобузимского района)

ИНН: 2435003829

КПП: 243501001

Банк получателя: Отделение Красноярск, г. Красноярск //УФК по Красноярскому краю

БИК: 010407105

р/с 03100643000000011900;

КБК: 78411105313050000120

ОКТМО: 04651422

Назначение платежа: плата по соглашениям за установление сервитута.

Если в отношении земельных участков и (или) земель кадастровая стоимость не определена, размер платы за публичный сервитут рассчитывается в соответствии с настоящим пунктом, исходя из среднего уровня кадастровой стоимости земельных участков по муниципальному району.».

Расчет платы за публичный сервитут в отношении земельных участков, находящихся в государственной или муниципальной собственности и не обремененных правами третьих лиц, не позднее 15 (пятнадцати) рабочих дней направить в ПАО «Газпром» после внесения сведений о нем в Единый государственный реестр недвижимости.

5. КУМИ Сухобузимского района в течение 5 (пяти) рабочих дней со дня принятия настоящего постановления:

- обеспечить размещение настоящего постановления в периодическом печатном издании газете «Сельская Жизнь» и на официальном портале администрации Сухобузимского района;

- направить в установленном порядке копию постановления об установлении публичного сервитута в орган регистрации прав, в соответствии с Федеральным законом от 13.07.2015 № 218-ФЗ «О государственной регистрации недвижимости»;

- направить в ПАО «Газпром» сведения о лицах, являющихся правообладателями земельных участков, указанных в приложении № 1 к настоящему постановлению;

- направить в адрес ПАО «Газпром» копию постановления об установлении публичного сервитута.

6. Владелец публичного сервитута (Публичное акционерное общество «Газпром») обязан:

- своевременно внести плату за публичный сервитут в порядке и размерах, установленных п. 4 настоящего постановления;

- заключить соглашение об осуществлении публичного сервитута с правообладателями земельных участков, указанных в приложении № 1 к настоящему постановлению;

- в установленном законом порядке после прекращения действия публичного сервитута привести земельные участки и земли, обремененные публичным сервитутом, в состояние, пригодное для их использования в срок не позднее, чем 3 (три) месяца после окончания срока, на который установлен публичный сервитут;

- в установленном законом порядке снести объекты, размещенные на основании публичного сервитута, и осуществить при необходимости

рекультивацию земель и земельных участков, в срок не позднее, чем 6 (шесть) месяцев с момента прекращения публичного сервитута.

7. Публичный сервитут считается установленным со дня внесения сведений о нем в Единый государственный реестр недвижимости.

8. Контроль за исполнением настоящего постановления возложить на руководителя КУМИ Сухобузимского района.

9. Постановление вступает в силу со дня подписания.

Глава района



А.В. Алпацкий

**Список земельных участков в отношении которых устанавливается публичный
Сервитут**

24:35:0050211:266	Местоположение установлено относительно ориентира, расположенного за пределами участка. Ориентир с. Абакшино. Участок находится примерно в 3.7 км метрах, по направлению на восток от ориентира. Почтовый адрес ориентира: Красноярский край, Сухобузимский район.
24:35:0050211:264	Местоположение установлено относительно ориентира, расположенного в границах участка. Почтовый адрес ориентира: Красноярский край, Сухобузимский район, ЗАО "Агрофирма", д. Абашкино, трапеция 4280, контура пашни: 25 ЗР, 192Р, пастбища 47,48,54,52,50,44,42,261Р,398Р,36,259Р,398Р,398РА,257Р,256Р, трапеция 4279 контура пашни: 405,253,192, пастбища: 261Б,398,261А,399,261,396,259,257,256,252.
24:35:0050211:261	Красноярский край, Сухобузимский район, ЗАО "Агрофирма "Маяк", трапеция 4279, контура пашни: 177, 794Р, трапеция 4189, контур пашни 794
24:35:0000000:1429	Местоположение установлено относительно ориентира, расположенного за пределами участка. Ориентир п. Мингуль. Участок находится примерно в 3,1 км метрах, по направлению на север от ориентира. Почтовый адрес ориентира: Красноярский край, Сухобузимский район.
24:35:0020204:30	Местоположение установлено относительно ориентира, расположенного за пределами участка. Ориентир д. Толстомысово. Участок находится примерно в 4,1 км метрах, по направлению на северо-запад от ориентира. Почтовый адрес ориентира: Россия, Красноярский край, Сухобузимский район, участок № 3.
24:35:0910101	Российская Федерация, Красноярский край, Сухобузимский муниципальный район, Кононовский сельсовет
24:35:0050211	Российская Федерация, Красноярский край, Сухобузимский муниципальный район, Высотинский сельсовет
24:35:0050209	Российская Федерация, Красноярский край, Сухобузимский муниципальный район, Высотинский сельсовет
24:35:0050206	Российская Федерация, Красноярский край, Сухобузимский муниципальный район, Высотинский сельсовет
24:35:0520206	Российская Федерация, Красноярский край, Сухобузимский муниципальный район, Высотинский сельсовет
24:35:0020108	Российская Федерация, Красноярский край, Сухобузимский муниципальный район, Подсопочный сельсовет

ГРАФИЧЕСКОЕ ОПИСАНИЕ

местоположения границ населенных пунктов, территориальных зон,
особо охраняемых природных территорий,
зон с особыми условиями использования территории

Публичный сервитут в отношении земель и (или) земельных участков в целях проведения инженерных изысканий для подготовки документации по планировке территории, предусматривающей размещение линейного объекта федерального значения, проведения инженерных изысканий для строительства, реконструкции объекта, а также его неотъемлемых сооружений по инвестиционному проекту «Система магистральных газопроводов «Восточная система газоснабжения». Участок КС «Володино» - Иркутск.

(наименование объекта, местоположение границ которого описано)

Сведения об объекте

№ п/п	Характеристики объекта	Описание характеристик
1	2	3
1	Местоположение объекта	Сухобузимский муниципальный район Красноярского края; кадастровый квартал: 24:35:0000000
2	Площадь объекта ± величина погрешности определения площади ($P \pm \Delta P$)	727552±14927 кв.м
3	Иные характеристики объекта	Срок действия: продолжительность: Публичный сервитут устанавливается в отношении земель и (или) земельных участков в целях проведения инженерных изысканий для подготовки документации по планировке территории, предусматривающей размещение линейного объекта федерального значения, проведения инженерных изысканий для строительства, реконструкции объекта, а также его неотъемлемых сооружений по инвестиционному проекту «Система магистральных газопроводов «Восточная система газоснабжения». Участок КС «Володино»-Иркутск, в соответствии с пунктом 5 статьи 39.37 Земельного кодекса Российской Федерации сроком на 11 месяцев. Владелец публичного сервитута: Публичное акционерное общество «Газпром»; ИНН 7736050003, ОГРН 1027700070518, почтовый адрес: 197229, г. Санкт-Петербург, вн.тер.г. Муниципальный округ Лахта-Ольгино, пр-кт Лахтинский, д. 2, к. 3, стр. 1; адрес электронной почты (e-mail): ddvornikov@gazpromproject.ru тел.: +7(812) 5787997, доб. 36664, 36945.

ГРАФИЧЕСКОЕ ОПИСАНИЕ

местоположения границ населенных пунктов, территориальных зон,
особо охраняемых природных территорий,
зон с особыми условиями использования территории

Публичный сервитут в отношении земель и (или) земельных участков в целях проведения инженерных изысканий для подготовки документации по планировке территории, предусматривающей размещение линейного объекта федерального значения, проведения инженерных изысканий для строительства, реконструкции объекта, а также его неотъемлемых сооружений по инвестиционному проекту «Система магистральных газопроводов «Восточная система газоснабжения». Участок КС «Володино» - Иркутск.

(наименование объекта, местоположение границ которого описано)

Сведения о местоположении границ объекта**1. Система координат МСК-167****2. Сведения о характерных точках границ объекта**

Обозначение характерных точек границ	Координаты, м		Метод определения координат характерной точки	Средняя квадратическа я погрешность положения характерной точки (M _t), м	Описание обозначения точки на местности (при наличии)
	X	Y			
1	2	3	4	5	6
1	695885.62	149653.73	Аналитический метод	2.50	Закрепление отсутствует
2	695847.64	149703.63	Аналитический метод	2.50	Закрепление отсутствует
3	695781.80	149689.79	Аналитический метод	2.50	Закрепление отсутствует
4	695771.98	149686.45	Аналитический метод	2.50	Закрепление отсутствует
5	695817.19	149634.13	Аналитический метод	2.50	Закрепление отсутствует
6	695837.16	149639.21	Аналитический метод	2.50	Закрепление отсутствует
1	695885.62	149653.73	Аналитический метод	2.50	Закрепление отсутствует
7	694556.96	154512.21	Аналитический метод	2.50	Закрепление отсутствует
8	694557.18	154535.14	Аналитический метод	2.50	Закрепление отсутствует
9	694547.79	154536.67	Аналитический метод	2.50	Закрепление отсутствует
10	694505.28	154541.80	Аналитический метод	2.50	Закрепление отсутствует
11	694469.29	154548.99	Аналитический метод	2.50	Закрепление отсутствует
12	694429.38	154556.70	Аналитический метод	2.50	Закрепление отсутствует
13	694403.18	154560.69	Аналитический метод	2.50	Закрепление отсутствует
14	694402.94	154533.57	Аналитический метод	2.50	Закрепление отсутствует

ГРАФИЧЕСКОЕ ОПИСАНИЕ

местоположения границ населенных пунктов, территориальных зон,
особо охраняемых природных территорий,
зон с особыми условиями использования территории

Публичный сервитут в отношении земель и (или) земельных участков в целях проведения инженерных изысканий для подготовки документации по планировке территории, предусматривающей размещение линейного объекта федерального значения, проведения инженерных изысканий для строительства, реконструкции объекта, а также его неотъемлемых сооружений по инвестиционному проекту «Система магистральных газопроводов «Восточная система газоснабжения». Участок КС «Володино» - Иркутск.

(наименование объекта, местоположение границ которого описано)

Сведения о местоположении границ объекта

1	2	3	4	5	6
15	694404.91	154533.24	Аналитический метод	2.50	Закрепление отсутствует
16	694468.50	154522.38	Аналитический метод	2.50	Закрепление отсутствует
17	694514.84	154519.26	Аналитический метод	2.50	Закрепление отсутствует
7	694556.96	154512.21	Аналитический метод	2.50	Закрепление отсутствует
18	695155.85	150468.96	Аналитический метод	2.50	Закрепление отсутствует
19	695160.95	150477.45	Аналитический метод	2.50	Закрепление отсутствует
20	695160.92	150485.31	Аналитический метод	2.50	Закрепление отсутствует
21	695156.93	150508.72	Аналитический метод	2.50	Закрепление отсутствует
22	695157.93	150523.28	Аналитический метод	2.50	Закрепление отсутствует
23	695151.90	150543.26	Аналитический метод	2.50	Закрепление отсутствует
24	695137.93	150560.37	Аналитический метод	2.50	Закрепление отсутствует
25	695126.43	150567.56	Аналитический метод	2.50	Закрепление отсутствует
26	695115.43	150570.44	Аналитический метод	2.50	Закрепление отсутствует
27	695083.93	150571.93	Аналитический метод	2.50	Закрепление отсутствует
28	695064.40	150578.47	Аналитический метод	2.50	Закрепление отсутствует
29	695049.87	150583.48	Аналитический метод	2.50	Закрепление отсутствует
30	695038.88	150587.15	Аналитический метод	2.50	Закрепление отсутствует
31	694998.28	150581.96	Аналитический метод	2.50	Закрепление отсутствует
32	695052.84	150518.81	Аналитический метод	2.50	Закрепление отсутствует
33	695056.79	150517.99	Аналитический метод	2.50	Закрепление отсутствует
34	695064.27	150508.76	Аналитический метод	2.50	Закрепление отсутствует

ГРАФИЧЕСКОЕ ОПИСАНИЕ

местоположения границ населенных пунктов, территориальных зон,
особо охраняемых природных территорий,
зон с особыми условиями использования территории

Публичный сервитут в отношении земель и (или) земельных участков в целях проведения инженерных изысканий для подготовки документации по планировке территории, предусматривающей размещение линейного объекта федерального значения, проведения инженерных изысканий для строительства, реконструкции объекта, а также его неотъемлемых сооружений по инвестиционному проекту «Система магистральных газопроводов «Восточная система газоснабжения». Участок КС «Володино» - Иркутск.

(наименование объекта, местоположение границ которого описано)

Сведения о местоположении границ объекта

1	2	3	4	5	6
35	695064.24	150505.62	Аналитический метод	2.50	Закрепление отсутствует
36	695113.57	150448.52	Аналитический метод	2.50	Закрепление отсутствует
37	695126.85	150454.87	Аналитический метод	2.50	Закрепление отсутствует
38	695143.42	150461.84	Аналитический метод	2.50	Закрепление отсутствует
18	695155.85	150468.96	Аналитический метод	2.50	Закрепление отсутствует
39	694382.32	151216.03	Аналитический метод	2.50	Закрепление отсутствует
40	694381.87	151225.21	Аналитический метод	2.50	Закрепление отсутствует
41	694375.16	151274.15	Аналитический метод	2.50	Закрепление отсутствует
42	694374.73	151224.88	Аналитический метод	2.50	Закрепление отсутствует
39	694382.32	151216.03	Аналитический метод	2.50	Закрепление отсутствует
43	695446.52	150131.01	Аналитический метод	2.50	Закрепление отсутствует
44	695469.04	150152.22	Аналитический метод	2.50	Закрепление отсутствует
45	695488.95	150167.00	Аналитический метод	2.50	Закрепление отсутствует
46	695315.24	150368.05	Аналитический метод	2.50	Закрепление отсутствует
47	695311.85	150360.29	Аналитический метод	2.50	Закрепление отсутствует
48	695305.90	150344.00	Аналитический метод	2.50	Закрепление отсутствует
49	695297.95	150329.02	Аналитический метод	2.50	Закрепление отсутствует
50	695284.17	150315.56	Аналитический метод	2.50	Закрепление отсутствует
51	695270.14	150305.63	Аналитический метод	2.50	Закрепление отсутствует
52	695261.65	150302.82	Аналитический метод	2.50	Закрепление отсутствует

ГРАФИЧЕСКОЕ ОПИСАНИЕ

местоположения границ населенных пунктов, территориальных зон,
особо охраняемых природных территорий,
зон с особыми условиями использования территории

Публичный сервитут в отношении земель и (или) земельных участков в целях проведения инженерных изысканий для подготовки документации по планировке территории, предусматривающей размещение линейного объекта федерального значения, проведения инженерных изысканий для строительства, реконструкции объекта, а также его неотъемлемых сооружений по инвестиционному проекту «Система магистральных газопроводов «Восточная система газоснабжения». Участок КС «Володино» - Иркутск.

(наименование объекта, местоположение границ которого описано)

Сведения о местоположении границ объекта

1	2	3	4	5	6
53	695250.23	150307.12	Аналитический метод	2.50	Закрепление отсутствует
54	695244.73	150313.57	Аналитический метод	2.50	Закрепление отсутствует
55	695244.73	150324.88	Аналитический метод	2.50	Закрепление отсутствует
56	695251.64	150336.31	Аналитический метод	2.50	Закрепление отсутствует
57	695257.43	150341.29	Аналитический метод	2.50	Закрепление отсутствует
58	695262.94	150346.94	Аналитический метод	2.50	Закрепление отсутствует
59	695269.06	150356.39	Аналитический метод	2.50	Закрепление отсутствует
60	695268.62	150363.42	Аналитический метод	2.50	Закрепление отсутствует
61	695266.61	150369.64	Аналитический метод	2.50	Закрепление отсутствует
62	695252.11	150378.28	Аналитический метод	2.50	Закрепление отсутствует
63	695232.15	150385.43	Аналитический метод	2.50	Закрепление отсутствует
64	695219.13	150387.59	Аналитический метод	2.50	Закрепление отсутствует
65	695206.60	150381.94	Аналитический метод	2.50	Закрепление отсутствует
66	695196.60	150372.76	Аналитический метод	2.50	Закрепление отсутствует
67	695189.58	150360.54	Аналитический метод	2.50	Закрепление отсутствует
68	695429.38	150082.99	Аналитический метод	2.50	Закрепление отсутствует
69	695430.52	150091.28	Аналитический метод	2.50	Закрепление отсутствует
70	695435.52	150111.88	Аналитический метод	2.50	Закрепление отсутствует
43	695446.52	150131.01	Аналитический метод	2.50	Закрепление отсутствует
71	696096.59	149327.89	Аналитический метод	2.50	Закрепление отсутствует
72	696091.58	149338.82	Аналитический метод	2.50	Закрепление отсутствует

ГРАФИЧЕСКОЕ ОПИСАНИЕ

местоположения границ населенных пунктов, территориальных зон,
особо охраняемых природных территорий,
зон с особыми условиями использования территории

Публичный сервитут в отношении земель и (или) земельных участков в целях проведения инженерных изысканий для подготовки документации по планировке территории, предусматривающей размещение линейного объекта федерального значения, проведения инженерных изысканий для строительства, реконструкции объекта, а также его неотъемлемых сооружений по инвестиционному проекту «Система магистральных газопроводов «Восточная система газоснабжения». Участок КС «Володино» - Иркутск.

(наименование объекта, местоположение границ которого описано)

Сведения о местоположении границ объекта

1	2	3	4	5	6
73	696074.96	149360.46	Аналитический метод	2.50	Закрепление отсутствует
74	696058.29	149374.44	Аналитический метод	2.50	Закрепление отсутствует
75	696039.62	149382.05	Аналитический метод	2.50	Закрепление отсутствует
76	696034.51	149382.59	Аналитический метод	2.50	Закрепление отсутствует
77	696085.81	149323.21	Аналитический метод	2.50	Закрепление отсутствует
78	696087.88	149323.29	Аналитический метод	2.50	Закрепление отсутствует
79	696093.18	149321.17	Аналитический метод	2.50	Закрепление отсутствует
71	696096.59	149327.89	Аналитический метод	2.50	Закрепление отсутствует
80	696509.92	148832.31	Аналитический метод	2.50	Закрепление отсутствует
81	696509.61	148833.94	Аналитический метод	2.50	Закрепление отсутствует
82	696183.31	149262.63	Аналитический метод	2.50	Закрепление отсутствует
83	696167.16	149258.96	Аналитический метод	2.50	Закрепление отсутствует
84	696145.67	149253.93	Аналитический метод	2.50	Закрепление отсутствует
80	696509.92	148832.31	Аналитический метод	2.50	Закрепление отсутствует
85	696698.65	147844.62	Аналитический метод	2.50	Закрепление отсутствует
86	696689.09	147894.63	Аналитический метод	2.50	Закрепление отсутствует
87	696672.55	147894.62	Аналитический метод	2.50	Закрепление отсутствует
88	696672.54	147844.62	Аналитический метод	2.50	Закрепление отсутствует
85	696698.65	147844.62	Аналитический метод	2.50	Закрепление отсутствует
89	684833.54	136528.70	Аналитический метод	2.50	Закрепление отсутствует

ГРАФИЧЕСКОЕ ОПИСАНИЕ

местоположения границ населенных пунктов, территориальных зон,
особо охраняемых природных территорий,
зон с особыми условиями использования территории

Публичный сервитут в отношении земель и (или) земельных участков в целях проведения инженерных изысканий для подготовки документации по планировке территории, предусматривающей размещение линейного объекта федерального значения, проведения инженерных изысканий для строительства, реконструкции объекта, а также его неотъемлемых сооружений по инвестиционному проекту «Система магистральных газопроводов «Восточная система газоснабжения». Участок КС «Володино» - Иркутск.

(наименование объекта, местоположение границ которого описано)

Сведения о местоположении границ объекта

1	2	3	4	5	6
90	684903.02	136661.65	Аналитический метод	2.50	Закрепление отсутствует
91	684787.79	136721.85	Аналитический метод	2.50	Закрепление отсутствует
92	684776.58	136700.41	Аналитический метод	2.50	Закрепление отсутствует
93	684549.28	136844.58	Аналитический метод	2.50	Закрепление отсутствует
94	684466.31	136861.49	Аналитический метод	2.50	Закрепление отсутствует
95	684432.50	136808.28	Аналитический метод	2.50	Закрепление отсутствует
96	684435.45	136798.38	Аналитический метод	2.50	Закрепление отсутствует
97	684594.37	136697.57	Аналитический метод	2.50	Закрепление отсутствует
98	684596.43	136697.84	Аналитический метод	2.50	Закрепление отсутствует
99	684616.03	136699.12	Аналитический метод	2.50	Закрепление отсутствует
100	684634.01	136705.83	Аналитический метод	2.50	Закрепление отсутствует
101	684652.54	136711.81	Аналитический метод	2.50	Закрепление отсутствует
102	684664.02	136714.00	Аналитический метод	2.50	Закрепление отсутствует
103	684682.38	136701.20	Аналитический метод	2.50	Закрепление отсутствует
104	684693.86	136688.00	Аналитический метод	2.50	Закрепление отсутствует
105	684707.45	136673.79	Аналитический метод	2.50	Закрепление отсутствует
106	684724.98	136654.70	Аналитический метод	2.50	Закрепление отсутствует
107	684731.75	136635.72	Аналитический метод	2.50	Закрепление отсутствует
108	684734.06	136622.63	Аналитический метод	2.50	Закрепление отсутствует
109	684730.61	136585.92	Аналитический метод	2.50	Закрепление отсутствует
110	684724.83	136585.51	Аналитический метод	2.50	Закрепление отсутствует

ГРАФИЧЕСКОЕ ОПИСАНИЕ

местоположения границ населенных пунктов, территориальных зон,
особо охраняемых природных территорий,
зон с особыми условиями использования территории

Публичный сервитут в отношении земель и (или) земельных участков в целях проведения инженерных изысканий для подготовки документации по планировке территории, предусматривающей размещение линейного объекта федерального значения, проведения инженерных изысканий для строительства, реконструкции объекта, а также его неотъемлемых сооружений по инвестиционному проекту «Система магистральных газопроводов «Восточная система газоснабжения». Участок КС «Володино» - Иркутск.

(наименование объекта, местоположение границ которого описано)

Сведения о местоположении границ объекта

1	2	3	4	5	6
89	684833.54	136528.70	Аналитический метод	2.50	Закрепление отсутствует
111	679016.57	126311.60	Аналитический метод	2.50	Закрепление отсутствует
112	679071.65	126395.08	Аналитический метод	2.50	Закрепление отсутствует
113	678773.04	126592.63	Аналитический метод	2.50	Закрепление отсутствует
114	678790.07	126623.79	Аналитический метод	2.50	Закрепление отсутствует
115	678709.12	126668.02	Аналитический метод	2.50	Закрепление отсутствует
116	678704.89	126668.15	Аналитический метод	2.50	Закрепление отсутствует
117	678679.26	126670.83	Аналитический метод	2.50	Закрепление отсутствует
118	678668.78	126672.94	Аналитический метод	2.50	Закрепление отсутствует
119	678604.05	126554.50	Аналитический метод	2.50	Закрепление отсутствует
120	678718.14	126492.16	Аналитический метод	2.50	Закрепление отсутствует
121	678724.92	126504.56	Аналитический метод	2.50	Закрепление отсутствует
111	679016.57	126311.60	Аналитический метод	2.50	Закрепление отсутствует
122	679583.85	115383.01	Аналитический метод	2.50	Закрепление отсутствует
123	679601.28	115384.60	Аналитический метод	2.50	Закрепление отсутствует
124	679588.64	115524.03	Аналитический метод	2.50	Закрепление отсутствует
125	679571.20	115522.45	Аналитический метод	2.50	Закрепление отсутствует
126	679573.11	115501.48	Аналитический метод	2.50	Закрепление отсутствует
127	679347.04	115482.07	Аналитический метод	2.50	Закрепление отсутствует
128	679347.21	115477.05	Аналитический метод	2.50	Закрепление отсутствует

ГРАФИЧЕСКОЕ ОПИСАНИЕ

местоположения границ населенных пунктов, территориальных зон,
особо охраняемых природных территорий,
зон с особыми условиями использования территории

Публичный сервитут в отношении земель и (или) земельных участков в целях проведения инженерных изысканий для подготовки документации по планировке территории, предусматривающей размещение линейного объекта федерального значения, проведения инженерных изысканий для строительства, реконструкции объекта, а также его неотъемлемых сооружений по инвестиционному проекту «Система магистральных газопроводов «Восточная система газоснабжения». Участок КС «Володино» - Иркутск.

(наименование объекта, местоположение границ которого описано)

Сведения о местоположении границ объекта

1	2	3	4	5	6
129	679346.41	115440.79	Аналитический метод	2.50	Закрепление отсутствует
130	679344.00	115391.46	Аналитический метод	2.50	Закрепление отсутствует
131	679342.62	115381.33	Аналитический метод	2.50	Закрепление отсутствует
132	679461.43	115391.53	Аналитический метод	2.50	Закрепление отсутствует
133	679457.36	115408.34	Аналитический метод	2.50	Закрепление отсутствует
134	679460.10	115430.28	Аналитический метод	2.50	Закрепление отсутствует
135	679468.82	115440.15	Аналитический метод	2.50	Закрепление отсутствует
136	679488.21	115445.37	Аналитический метод	2.50	Закрепление отсутствует
137	679498.51	115454.50	Аналитический метод	2.50	Закрепление отсутствует
138	679510.15	115458.39	Аналитический метод	2.50	Закрепление отсутствует
139	679525.39	115452.15	Аналитический метод	2.50	Закрепление отсутствует
140	679532.38	115441.74	Аналитический метод	2.50	Закрепление отсутствует
141	679536.21	115431.65	Аналитический метод	2.50	Закрепление отсутствует
142	679533.18	115411.86	Аналитический метод	2.50	Закрепление отсутствует
143	679526.99	115397.16	Аналитический метод	2.50	Закрепление отсутствует
144	679582.14	115401.89	Аналитический метод	2.50	Закрепление отсутствует
122	679583.85	115383.01	Аналитический метод	2.50	Закрепление отсутствует
145	695917.77	149546.49	Аналитический метод	2.50	Закрепление отсутствует
146	695949.89	149569.29	Аналитический метод	2.50	Закрепление отсутствует
147	695926.60	149599.94	Аналитический метод	2.50	Закрепление отсутствует
148	695903.73	149583.62	Аналитический метод	2.50	Закрепление отсутствует

ГРАФИЧЕСКОЕ ОПИСАНИЕ

местоположения границ населенных пунктов, территориальных зон,
особо охраняемых природных территорий,
зон с особыми условиями использования территории

Публичный сервитут в отношении земель и (или) земельных участков в целях проведения инженерных изысканий для подготовки документации по планировке территории, предусматривающей размещение линейного объекта федерального значения, проведения инженерных изысканий для строительства, реконструкции объекта, а также его неотъемлемых сооружений по инвестиционному проекту «Система магистральных газопроводов «Восточная система газоснабжения». Участок КС «Володино» - Иркутск.

(наименование объекта, местоположение границ которого описано)

Сведения о местоположении границ объекта

1	2	3	4	5	6
149	695876.43	149578.10	Аналитический метод	2.50	Закрепление отсутствует
150	695864.99	149578.80	Аналитический метод	2.50	Закрепление отсутствует
151	695898.18	149540.39	Аналитический метод	2.50	Закрепление отсутствует
145	695917.77	149546.49	Аналитический метод	2.50	Закрепление отсутствует
152	695988.05	149515.25	Аналитический метод	2.50	Закрепление отсутствует
153	695990.39	149516.08	Аналитический метод	2.50	Закрепление отсутствует
154	695962.53	149552.69	Аналитический метод	2.50	Закрепление отсутствует
155	695950.59	149544.24	Аналитический метод	2.50	Закрепление отсутствует
156	695959.51	149532.93	Аналитический метод	2.50	Закрепление отсутствует
157	695976.07	149519.43	Аналитический метод	2.50	Закрепление отсутствует
152	695988.05	149515.25	Аналитический метод	2.50	Закрепление отсутствует
158	695088.39	150630.61	Аналитический метод	2.50	Закрепление отсутствует
159	695043.31	150682.80	Аналитический метод	2.50	Закрепление отсутствует
160	695056.33	150693.93	Аналитический метод	2.50	Закрепление отсутствует
161	694965.36	150800.36	Аналитический метод	2.50	Закрепление отсутствует
162	694951.78	150788.75	Аналитический метод	2.50	Закрепление отсутствует
163	694623.92	151168.21	Аналитический метод	2.50	Закрепление отсутствует
164	694623.56	151157.77	Аналитический метод	2.50	Закрепление отсутствует
165	694617.58	151150.77	Аналитический метод	2.50	Закрепление отсутствует
166	694612.57	151150.76	Аналитический метод	2.50	Закрепление отсутствует

ГРАФИЧЕСКОЕ ОПИСАНИЕ

местоположения границ населенных пунктов, территориальных зон,
особо охраняемых природных территорий,
зон с особыми условиями использования территории

Публичный сервитут в отношении земель и (или) земельных участков в целях проведения инженерных изысканий для подготовки документации по планировке территории, предусматривающей размещение линейного объекта федерального значения, проведения инженерных изысканий для строительства, реконструкции объекта, а также его неотъемлемых сооружений по инвестиционному проекту «Система магистральных газопроводов «Восточная система газоснабжения». Участок КС «Володино» - Иркутск.

(наименование объекта, местоположение границ которого описано)

Сведения о местоположении границ объекта

1	2	3	4	5	6
167	694602.15	151154.99	Аналитический метод	2.50	Закрепление отсутствует
168	694596.11	151163.17	Аналитический метод	2.50	Закрепление отсутствует
169	694553.33	151227.13	Аналитический метод	2.50	Закрепление отсутствует
170	694504.15	151292.37	Аналитический метод	2.50	Закрепление отсутствует
171	694500.22	151305.85	Аналитический метод	2.50	Закрепление отсутствует
172	694503.31	151314.05	Аналитический метод	2.50	Закрепление отсутствует
173	694513.01	151320.69	Аналитический метод	2.50	Закрепление отсутствует
174	694527.16	151321.04	Аналитический метод	2.50	Закрепление отсутствует
175	694549.64	153727.57	Аналитический метод	2.50	Закрепление отсутствует
176	694471.06	153723.10	Аналитический метод	2.50	Закрепление отсутствует
177	694395.94	153712.12	Аналитический метод	2.50	Закрепление отсутствует
178	694390.30	153051.75	Аналитический метод	2.50	Закрепление отсутствует
179	694066.27	153051.75	Аналитический метод	2.50	Закрепление отсутствует
180	694067.72	153091.15	Аналитический метод	2.50	Закрепление отсутствует
181	693937.81	153095.96	Аналитический метод	2.50	Закрепление отсутствует
182	693932.26	152946.07	Аналитический метод	2.50	Закрепление отсутствует
183	694062.17	152941.25	Аналитический метод	2.50	Закрепление отсутствует
184	694062.56	152951.74	Аналитический метод	2.50	Закрепление отсутствует
185	694389.45	152951.74	Аналитический метод	2.50	Закрепление отсутствует
186	694375.29	151289.75	Аналитический метод	2.50	Закрепление отсутствует
187	694380.18	151296.74	Аналитический метод	2.50	Закрепление отсутствует

ГРАФИЧЕСКОЕ ОПИСАНИЕ

местоположения границ населенных пунктов, территориальных зон,
особо охраняемых природных территорий,
зон с особыми условиями использования территории

Публичный сервитут в отношении земель и (или) земельных участков в целях проведения инженерных изысканий для подготовки документации по планировке территории, предусматривающей размещение линейного объекта федерального значения, проведения инженерных изысканий для строительства, реконструкции объекта, а также его неотъемлемых сооружений по инвестиционному проекту «Система магистральных газопроводов «Восточная система газоснабжения». Участок КС «Володино» - Иркутск.

(наименование объекта, местоположение границ которого описано)

Сведения о местоположении границ объекта

1	2	3	4	5	6
188	694391.68	151299.63	Аналитический метод	2.50	Закрепление отсутствует
189	694403.68	151296.05	Аналитический метод	2.50	Закрепление отсутствует
190	694414.70	151285.98	Аналитический метод	2.50	Закрепление отсутствует
191	694430.26	151272.60	Аналитический метод	2.50	Закрепление отсутствует
192	694448.28	151259.75	Аналитический метод	2.50	Закрепление отсутствует
193	694469.76	151247.90	Аналитический метод	2.50	Закрепление отсутствует
194	694490.27	151239.01	Аналитический метод	2.50	Закрепление отсутствует
195	694510.20	151227.80	Аналитический метод	2.50	Закрепление отсутствует
196	694523.20	151215.61	Аналитический метод	2.50	Закрепление отсутствует
197	694537.69	151194.50	Аналитический метод	2.50	Закрепление отсутствует
198	694544.25	151183.43	Аналитический метод	2.50	Закрепление отсутствует
199	694549.20	151167.02	Аналитический метод	2.50	Закрепление отсутствует
200	694549.20	151156.51	Аналитический метод	2.50	Закрепление отсутствует
201	694546.26	151151.92	Аналитический метод	2.50	Закрепление отсутствует
202	694540.69	151151.92	Аналитический метод	2.50	Закрепление отсутствует
203	694526.76	151151.88	Аналитический метод	2.50	Закрепление отсутствует
204	694510.16	151150.89	Аналитический метод	2.50	Закрепление отсутствует
205	694484.74	151148.21	Аналитический метод	2.50	Закрепление отсутствует
206	694465.24	151146.20	Аналитический метод	2.50	Закрепление отсутствует
207	694445.73	151144.07	Аналитический метод	2.50	Закрепление отсутствует
208	694444.26	151143.68	Аналитический метод	2.50	Закрепление отсутствует

ГРАФИЧЕСКОЕ ОПИСАНИЕ

местоположения границ населенных пунктов, территориальных зон,
особо охраняемых природных территорий,
зон с особыми условиями использования территории

Публичный сервитут в отношении земель и (или) земельных участков в целях проведения инженерных изысканий для подготовки документации по планировке территории, предусматривающей размещение линейного объекта федерального значения, проведения инженерных изысканий для строительства, реконструкции объекта, а также его неотъемлемых сооружений по инвестиционному проекту «Система магистральных газопроводов «Восточная система газоснабжения». Участок КС «Володино» - Иркутск.

(наименование объекта, местоположение границ которого описано)

Сведения о местоположении границ объекта

1	2	3	4	5	6
209	694586.33	150977.77	Аналитический метод	2.50	Закрепление отсутствует
210	694588.13	151006.76	Аналитический метод	2.50	Закрепление отсутствует
211	694626.66	151009.91	Аналитический метод	2.50	Закрепление отсутствует
212	694639.31	150977.51	Аналитический метод	2.50	Закрепление отсутствует
213	694637.88	150973.86	Аналитический метод	2.50	Закрепление отсутствует
214	694627.87	150954.60	Аналитический метод	2.50	Закрепление отсутствует
215	694619.55	150938.98	Аналитический метод	2.50	Закрепление отсутствует
216	694769.37	150764.01	Аналитический метод	2.50	Закрепление отсутствует
217	694756.06	150752.63	Аналитический метод	2.50	Закрепление отсутствует
218	694847.01	150646.20	Аналитический метод	2.50	Закрепление отсутствует
219	694860.42	150657.66	Аналитический метод	2.50	Закрепление отсутствует
220	694940.60	150564.02	Аналитический метод	2.50	Закрепление отсутствует
221	694957.22	150578.28	Аналитический метод	2.50	Закрепление отсутствует
222	694948.90	150576.84	Аналитический метод	2.50	Закрепление отсутствует
223	694937.91	150580.61	Аналитический метод	2.50	Закрепление отсутствует
224	694936.26	150607.25	Аналитический метод	2.50	Закрепление отсутствует
225	695034.17	150656.52	Аналитический метод	2.50	Закрепление отсутствует
226	695076.99	150637.73	Аналитический метод	2.50	Закрепление отсутствует
158	695088.39	150630.61	Аналитический метод	2.50	Закрепление отсутствует

ГРАФИЧЕСКОЕ ОПИСАНИЕ

местоположения границ населенных пунктов, территориальных зон,
особо охраняемых природных территорий,
зон с особыми условиями использования территории

Публичный сервитут в отношении земель и (или) земельных участков в целях проведения инженерных изысканий для подготовки документации по планировке территории, предусматривающей размещение линейного объекта федерального значения, проведения инженерных изысканий для строительства, реконструкции объекта, а также его неотъемлемых сооружений по инвестиционному проекту «Система магистральных газопроводов «Восточная система газоснабжения». Участок КС «Володино» - Иркутск.

(наименование объекта, местоположение границ которого описано)

Сведения о местоположении границ объекта

3. Сведения о характерных точках части (частей) границы объекта

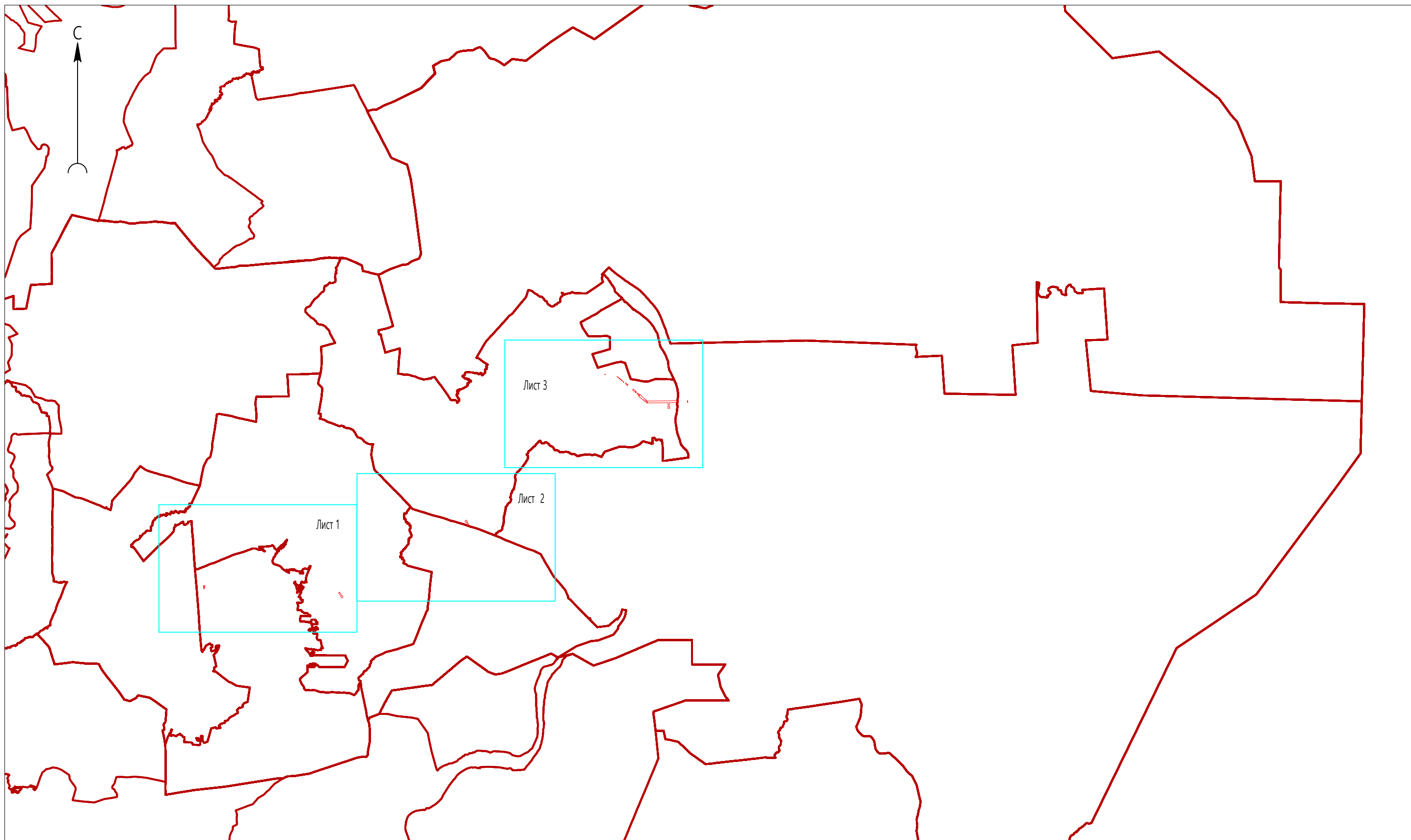

Обозначение характерных точек части границы	Координаты, м		Метод определения координат характерной точки	Средняя квадратическа я погрешность положения характерной точки (M_i), м	Описание обозначения точки на местности (при наличии)
	X	Y			
1	2	3	4	5	6
Часть № —					
—	—	—	—	—	—

Раздел 4
Схема расположения границ публичного сервитута

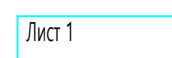

Масштаб 1:300 000

Используемые условные знаки и обозначения:

-  - проектные границы публичного сервитута
-  Лист 1 - выносной лист
-  - границы муниципальных образований по данным ЕГРН

Подпись  Дьячкова Т.Н. Дата 22 мая 2024 г.

Место для оттиска печати (при наличии) лица, составившего описание местоположения границ объекта



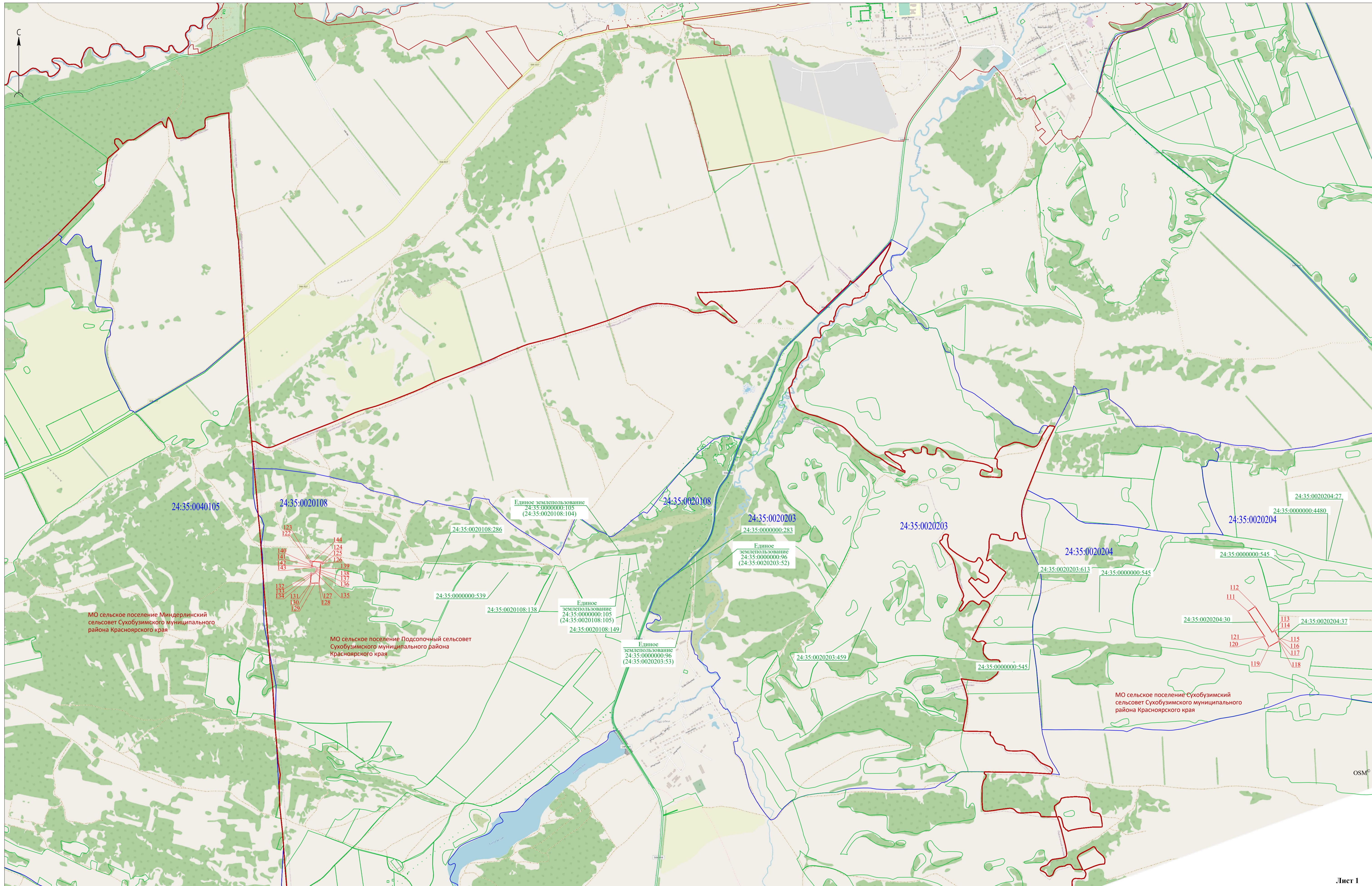

МО сельское поселение Миндерлинский сельсовет Сухобузимского муниципального района Красноярского края

МО сельское поселение Подсопочный сельсовет Сухобузимского муниципального района Красноярского края

МО сельское поселение Сухобузимский сельсовет Сухобузимского муниципального района Красноярского края

- Используемые условные знаки и обозначения:**
- проектные границы публичного сервитута
 - границы кадастровых кварталов по данным ЕГРН
 - границы земельных участков по данным ЕГРН
 - границы муниципальных образований по данным ЕГРН
 - характерные точки проектных границ публичного сервитута
 - границы земельных участков по данным ЕГРН
 - границы земельных участков по данным ЕГРН
 - границы муниципальных образований по данным ЕГРН
- Подсопочный сельсовет** - наименования муниципальных образований
24:35:0020108 - номера кадастровых кварталов по данным ЕГРН
24:35:0000000:539 - кадастровые номера земельных участков по данным ЕГРН

Подпись:  Дьячкова Т.Н. Дата 22 мая 2024 г.

Место для оттиска печати (при наличии) лица, составившего описание местоположения границ объекта

Лист 1
Масштаб 1:20 000

Лист 1 из 2

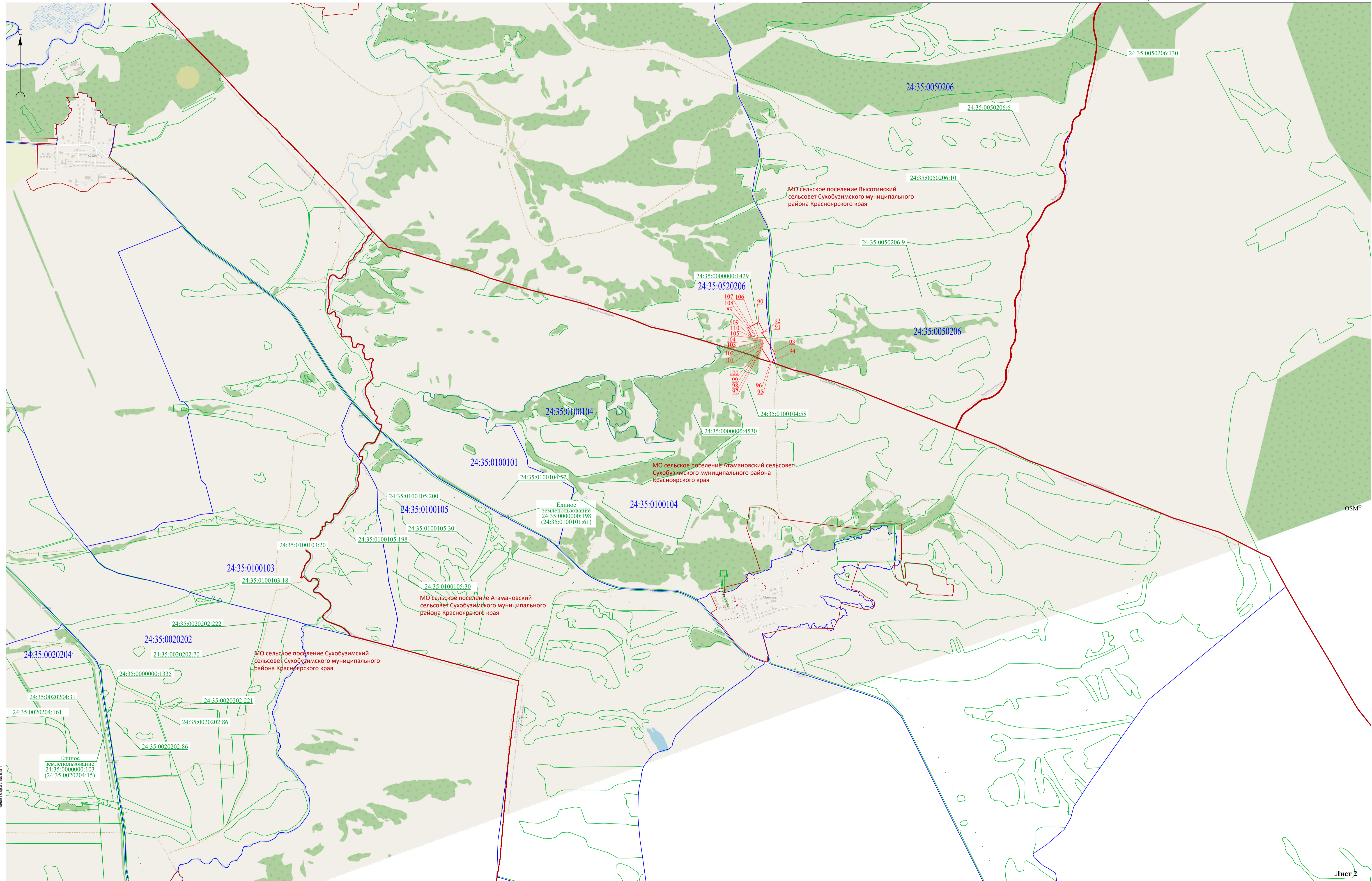

Линия свода с листом 1

OSM

Лист 2

Масштаб 1:20 000

Используемые условные знаки и обозначения:

- проектные границы публичного сервитута
- характерные точки проектных границ публичного сервитута
- границы кадастровых кварталов по данным ЕГРН
- границы земельных участков по данным ЕГРН
- границы муниципальных образований по данным ЕГРН

Подсопочный сельсовет - наименования муниципальных образований
24:35:0020108 - номера кадастровых кварталов по данным ЕГРН
24:35:0000000:539 - кадастровые номера земельных участков по данным ЕГРН



Подпись: Дьячкова Т.Н.

Дата 22 мая 2024 г.

Место для оттиска печати (при наличии) лица, составившего описание местоположения границ объекта

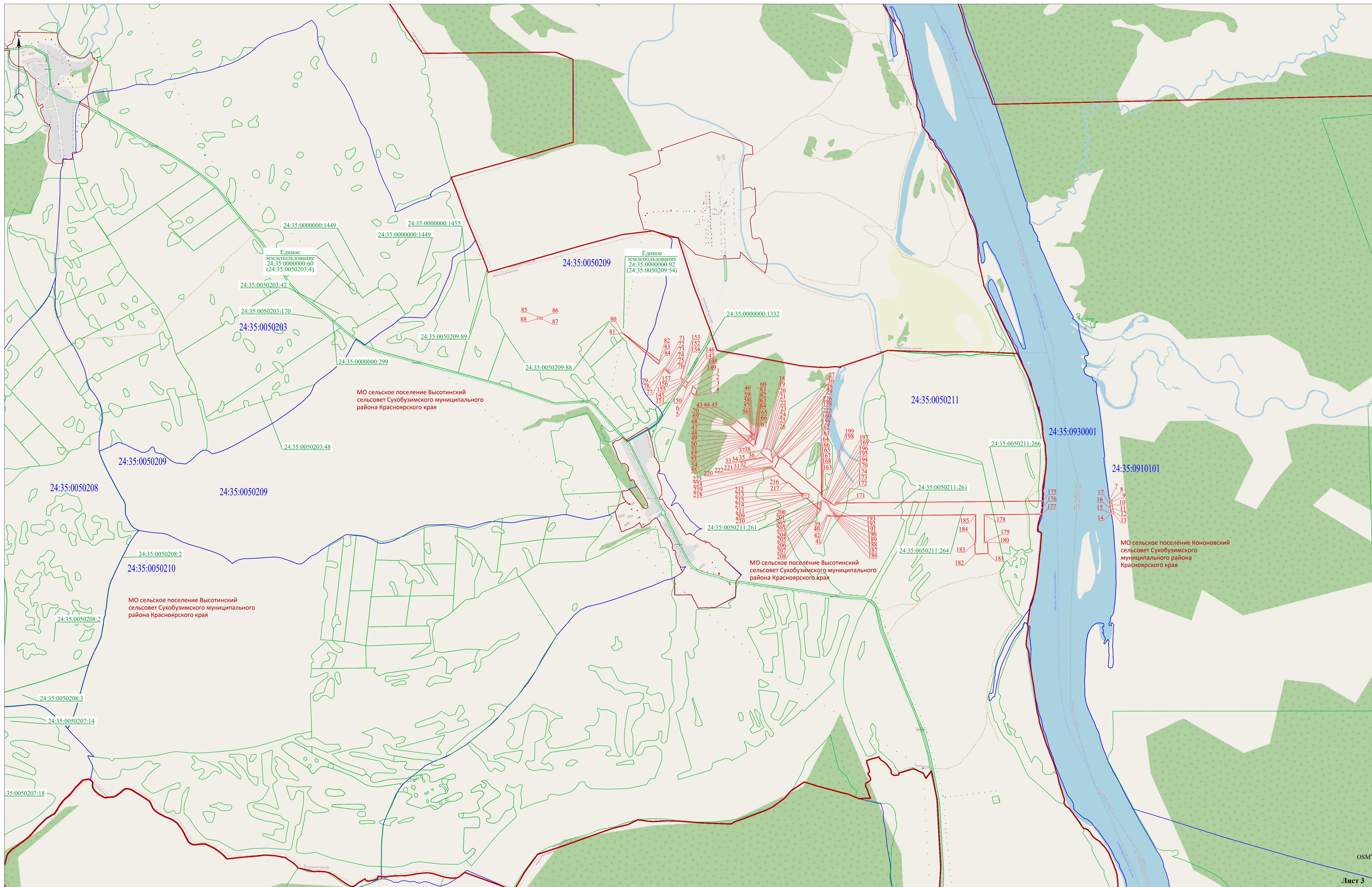

Линия сводки с листом 3

Масштаб 1:20 000

- Используемые условные знаки и обозначения:**
- проектные границы публичного сервитута
 - характерные точки проектных границ публичного сервитута
 - границы кадастровых кварталов по данным ЕГРН
 - границы земельных участков по данным ЕГРН
 - границы муниципальных образований по данным ЕГРН
- Подсочный сельсовет** - наименования муниципальных образований
- 24:35:0020108** - номера кадастровых кварталов по данным ЕГРН
- 24:35:0000000:539** - кадастровые номера земельных участков по данным ЕГРН

Подпись:  Дьячкова Т.Н. Дата 22 мая 2024 г.

Место для оттиска печати (при наличии) лица, составившего описание местоположения границ объекта